

plan rez-de-jardin esq H  
1/50ème

les cotes sont indicatives, elles seront impérativement contrôlées par l'entrepreneur avant toute exécution des ouvrages, ce plan n'a donc pas valeur contractuelle.

| date | indice | modifications |
|------|--------|---------------|
|      |        |               |
|      |        |               |
|      |        |               |
|      |        |               |
|      |        |               |

| Extension d'une Villa à Garches |  | plan rez-de-jardin        |
|---------------------------------|--|---------------------------|
| Maitre d'ouvrage                | Monsieur et Madame Assenans<br>66, rue Jean Mérimée 93380 Garches  | phase : esquisse esq      |
| Maitre d'œuvre :                | Eric Peller Architecte DPLG<br>11813, rue Marceau 78120 Le Chesnay<br>Tel / fax : 01 30 21 30 78 GSM : 06 07 67 71 87<br>epc.peller@numericable.fr | numéro plan : 000 A       |
|                                 |  | date création : juin 2006 |
|                                 |  | échelle : 1/50ème         |



owner n° 28501 OK 24/8/09  
 M. & Mme AUXENFANS

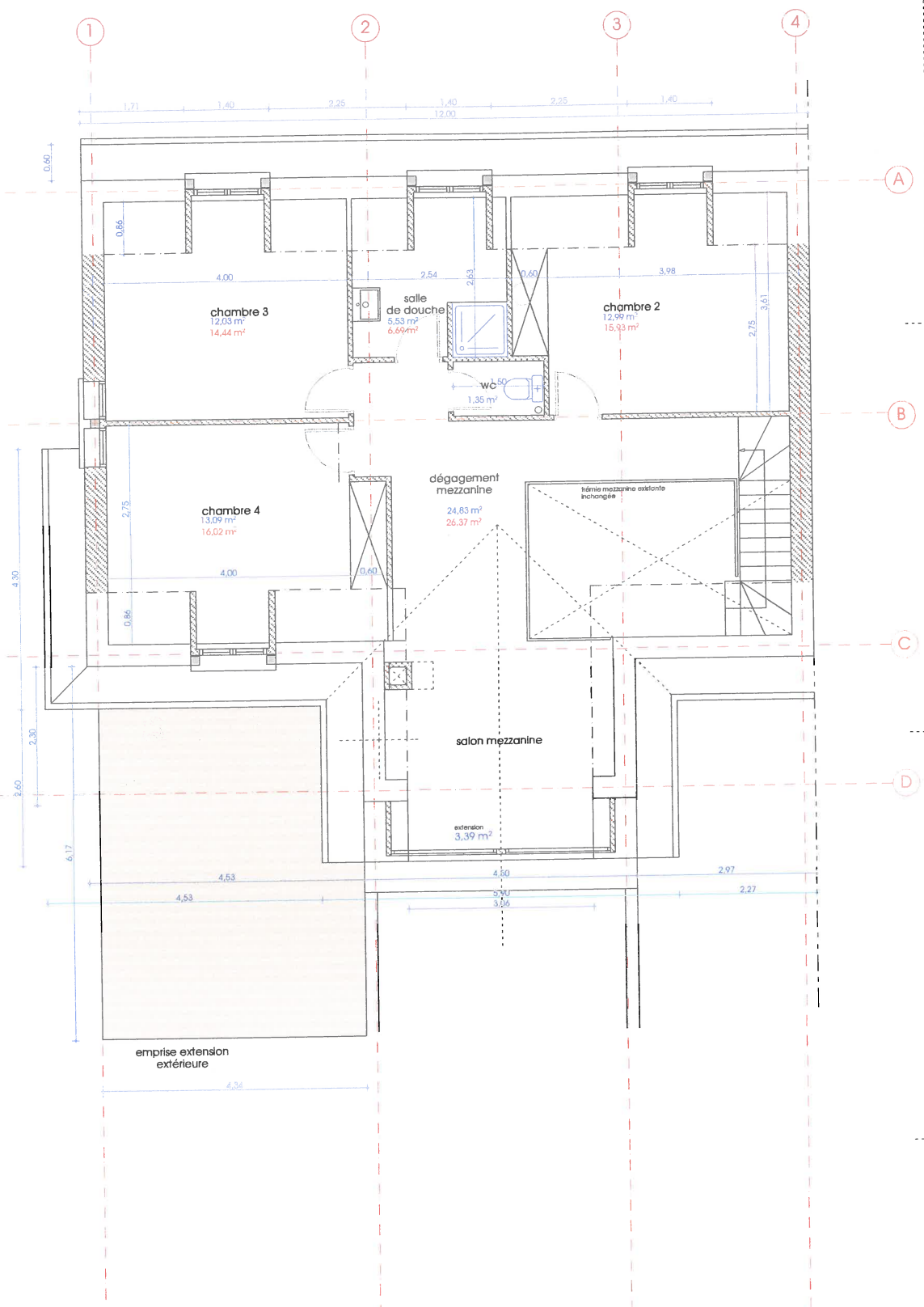

plan 1er étage esq I  
 1/50ème

les cotes sont indicatives, elles seront impérativement contrôlées par l'entrepreneur avant toute exécution des ouvrages, ce plan n'a donc pas de valeur contractuelle.

| date    | indice | modifications |
|---------|--------|---------------|
| 2007/06 |        |               |
|         |        |               |
|         |        |               |
|         |        |               |
|         |        |               |

| Extension d'une Villa à Garches |   |
|---------------------------------|---|
| Maitre d'ouvrage                | Monsieur et Madame Auxenfans<br>66, rue Jean Ménez 92380 Garches  |
| Maitre d'œuvre                  | Eric Peller Architecte DPLG<br>11813, rue Maurice 78150 le Chesnay<br>Tel / fax : 01 30 21 80 78 GSM : 06 07 97 71 87<br>ericpeller@arnetcom.be |

| plan 1er étage |              |
|----------------|--------------|
| phase          | esquisse esq |
| numéro plan    | 000 A        |
| date création  | juin 2006    |
| échelle        | 1/50ème      |